

RISK ASSESSMENT REFERENCE GUIDE

(In Conjunction with CDC Guidelines)

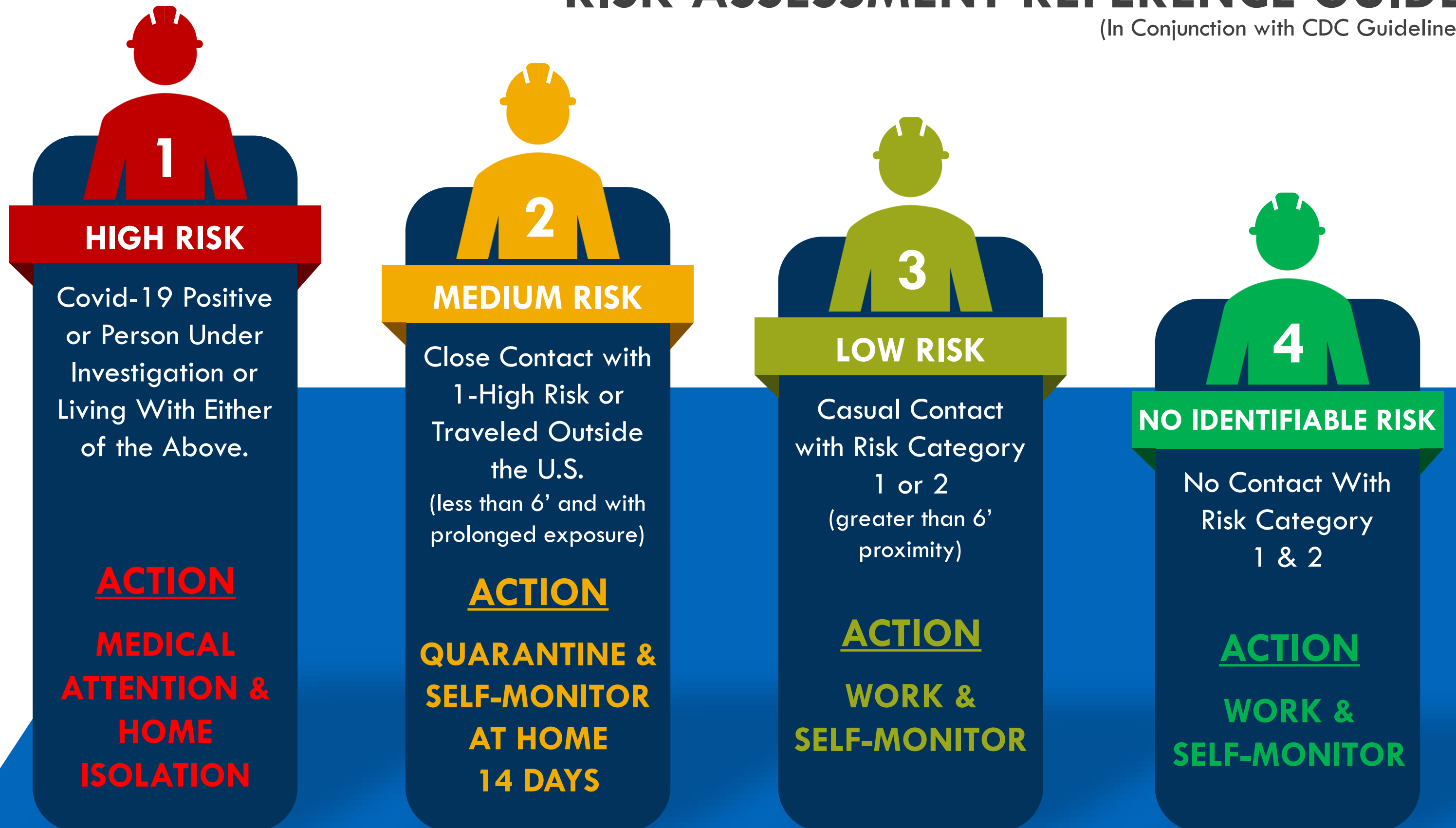

COVID-19

RETURN TO WORK REFERENCE GUIDE

(In Conjunction with CDC Guidelines)

MEDIUM RISK

COVID-19 – CLOSE CONTACT or TRAVELED OUTSIDE THE U.S.

ACTION

- Home Quarantined
- Follow Risk Exposure Plan & CDC Guidelines
- Take Temperature Daily / Report Fever Above 100.4°F/38°C
- Return To Work After 14-Day Symptom-Free and Fever-Free Period

HIGH RISK

COVID-19 - DIAGNOSED

ACTION

- Home Isolate / Seek Medical Attention
- Follow Risk Exposure Plan & CDC Guideline
- Return To Work With Medical Clearance Documentation

<https://www.cdc.gov/coronavirus/2019-ncov/if-you-are-sick/steps-when-sick.html>

MEDIUM RISK

SEASONAL ILLNESSES W/ FEVER
(100.4°F/38°C or Higher)

ACTION

- Send Individual Home
- Document On Site “Illness Report”
- If COVID-19 Symptoms (Fever, Cough, Difficulty Breathing) Arise, Seek Medical Attention. If Confirmed PUI - See Risk Exposure Plan & CDC Guidelines.
- Non-COVID 19 Diagnosis - Return To Work After 24hr Fever-Free Without Use of Fever Reducing Medicines

LOW RISK

SEASONAL ALLERGIES OR ILLNESS WITH NO FEVER

ACTION

- Continue To Work
- Monitor For Fever

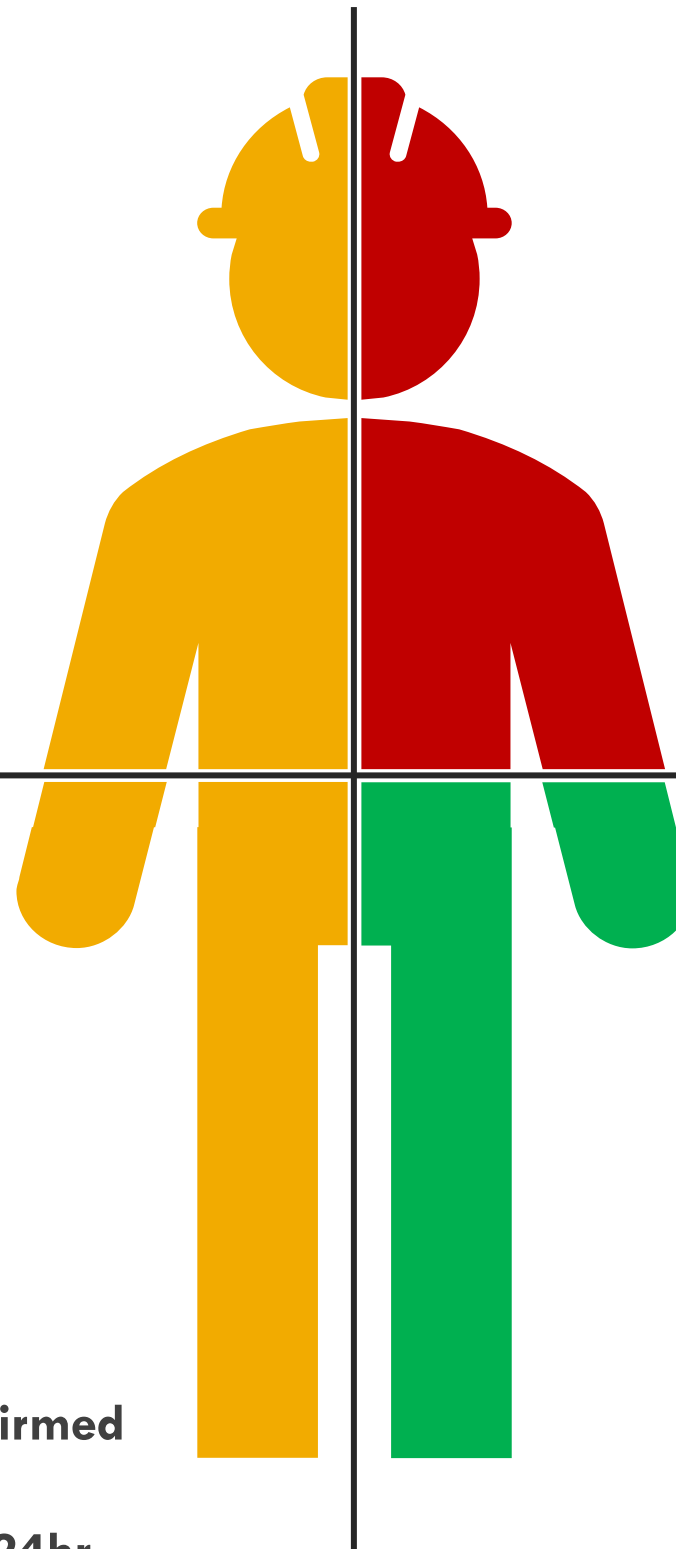



GUÍA DE REFERENCIA DE REGRESO AL TRABAJO

En conjunto con las pautas de los CDC y el plan de respuesta de continuidad comercial COVID-19 de HD))

RIESGO MEDIO

ALTO RIESGO

COVID-19 Contacto cercano o FUERA VIAJÓ los EE.UU.

COVID-19 - DIAGNOSTICAR ACCION

ACCION

- Inicio en cuarentena
- Siga el plan de exposición al riesgo y las pautas de los CDC
- Tome la temperatura diariamente / informe fiebre por encima de 100.4 ° F / 38 ° C
- Regreso al trabajo después de un período de 14 días sin síntomas y sin fiebre

- Aislamiento casero/Buscar Atención Médica
- Siga el plan de exposición al riesgo y las pautas de los CDC
- Regreso al trabajo con documentación de autorización médica

<https://www.cdc.gov/coronavirus/2019-ncov/if-you-are-sick/steps-when-sick.html>

RIESGO MEDIO

ENFERMEDADES DE TEMPORADA CON / FIEBRE (100.4 ° F / 38 ° C o más)

ACCION

- Manda la persona a la casa
- Documento en el sitio "Informe de enfermedad"
- Si aparecen síntomas de COVID-19 (fiebre, tos, dificultad para respirar), busque atención médica. Si se confirma PUI: consulte el Plan de exposición al riesgo y las pautas de los CDC.

- Diagnóstico no COVID 19: regreso al trabajo después de 24 horas sin fiebre sin el uso de medicamentos para reducir la fiebre

